

---

*O privilégio de fazer parte  
dos momentos mais especiais da sua vida.*

















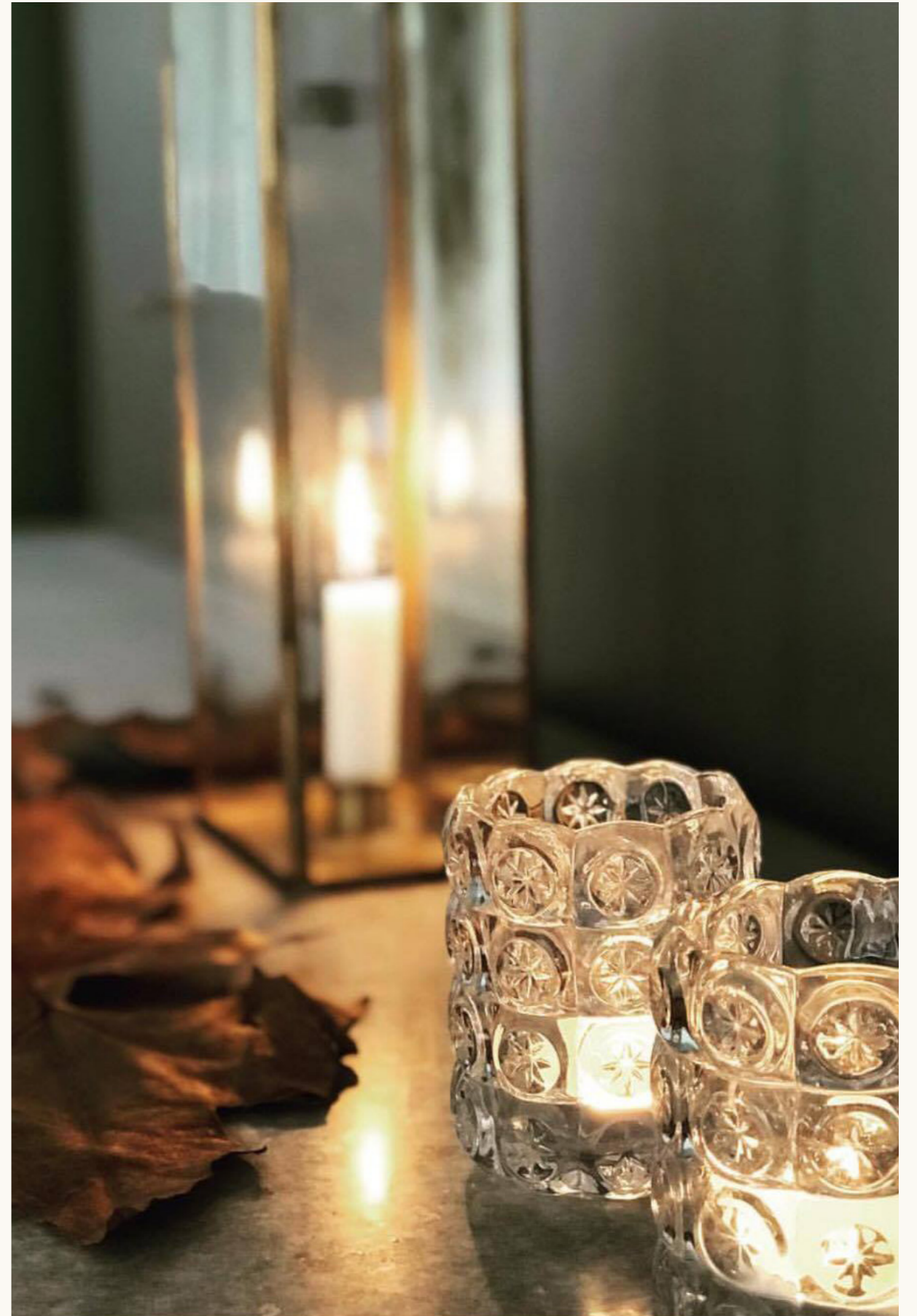

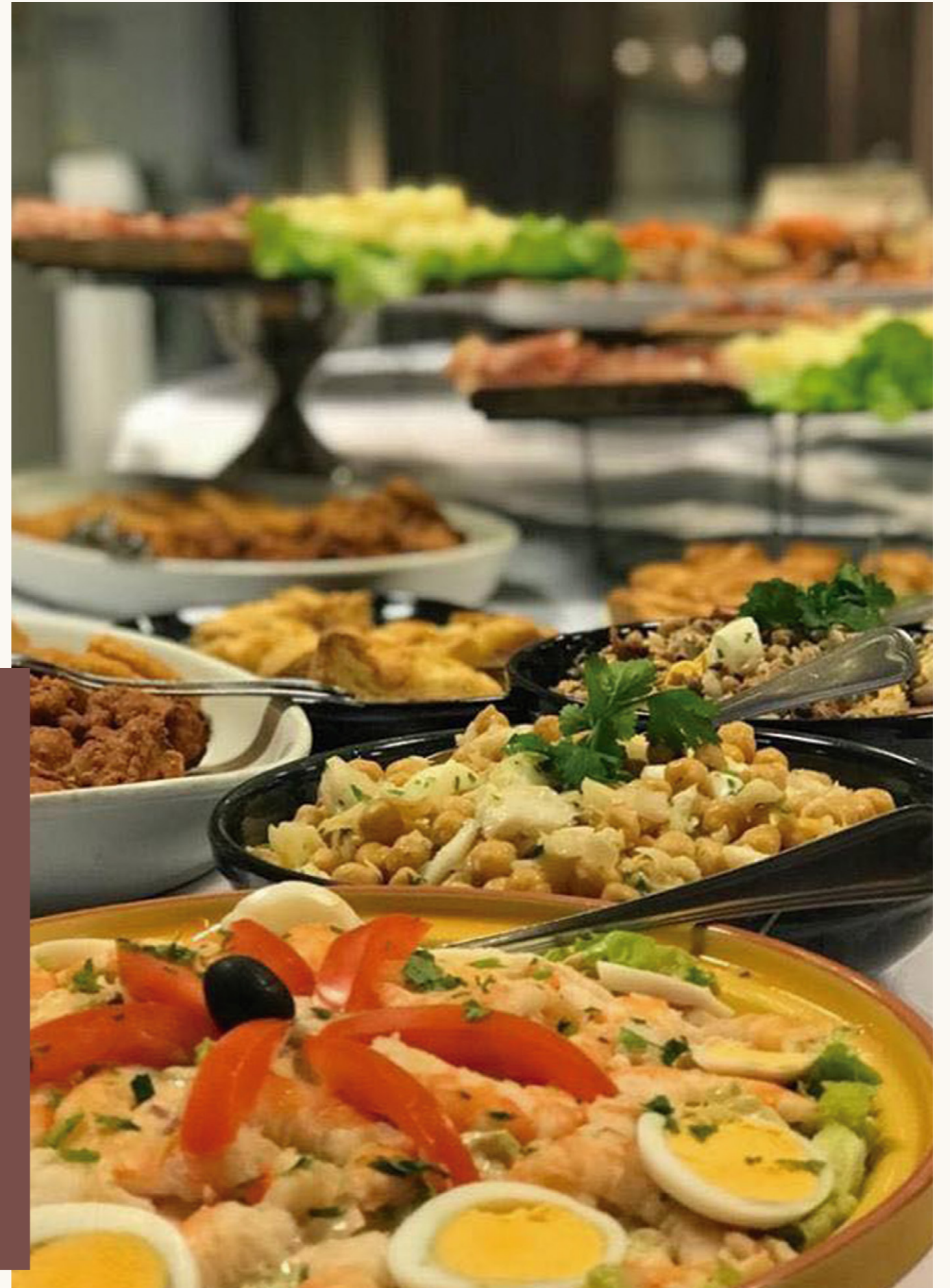





# momentos em família, para recordar

## MENU 1 37€

### ENTRADAS

BOLINHAS DE ALHEIRA  
CHOURIÇA ASSADA  
EMPADA DE FRANGO  
GAMBAS AL AJILLO  
MELÃO COM PRESUNTO  
SALGADINHOS  
PATANISCAS  
MOELAS  
ROJÕES À MINHOTA  
MEXILHÃO À ESPANHOLA  
SALADA DE POLVO DA NOSSA COSTA

### SOPA

CREME DE LEGUMES *OU* CANJA DE GALINHA

### PEIXE

BACALHAU À 31 DE JANEIRO *OU* FILETES DE PESCADA

### CARNE

VITELA ASSADA *OU* POSTA DE VITELA

### SOBREMESA

BOLO, GELADO E FRUTA

## MENU 2 48€

### ENTRADAS

BOLINHAS DE ALHEIRA  
CHOURIÇA ASSADA  
EMPADA DE FRANGO  
GAMBAS AL AJILLO  
MELÃO COM PRESUNTO  
SALGADINHOS  
PATANISCAS  
MOELAS  
ROJÕES À MINHOTA  
MEXILHÃO À ESPANHOLA  
SALADA DE POLVO DA NOSSA COSTA  
AMÊIJOA À BULHÃO PATO  
BÔLA DE CARNE

### SOPA

CREME DE LEGUMES *OU* CANJA DE GALINHA

### PEIXE

BACALHAU COM BROA E TOMATE SECO *OU* PESCADA PRATA DA CASA

### CARNE

VITELA ASSADA *OU* POSTA DE VITELA

### SOBREMESA

PUDIM FRANCÊS  
RABANADA POVEIRA  
LEITE CREME  
MOUSSE DE MANGA  
BOLO DE CHOCOLATE  
BOLO DE NOZ COM DOCE DE OVOS  
TARTE FOLHADA DE FRUTA  
TARTE DE AMÊNDOA  
QUINDIM  
PAVLOVA DE FRUTOS VERMELHOS

Lotações máximas:

Salão - 120 pessoas | Sala Mar - 40 pessoas | Sala Lateral - 30 pessoas.

# momentos em família, para recordar

## MENU 3

55€

### ENTRADAS

BOLINHAS DE ALHEIRA  
CHOURIÇA ASSADA  
EMPADA DE FRANGO  
GAMBAS AL AJILLO  
SALGADINHOS  
PATANISCAS  
MOELAS  
ROJÕES À MINHOTA  
MEXILHÃO À ESPANHOLA  
SALADA DE POLVO DA NOSSA COSTA  
AMÊIJOA À BULHÃO PATO  
BÔLA DE CARNE  
MESA DE MARISCO (SAPATEIRA + GAMBA)  
TÁBUA DE ENCHIDOS

### SOPA

CREME DE LEGUMES *OU* CREME DE MARISCO

### PEIXE

BACALHAU À LAGAREIRO *OU* FILETES DE POLVO

### CARNE

VITELA ASSADA *OU* COSTELINHAS DE CORDEIRO AO ALHO

### SOBREMESA

PUDIM FRANCÊS  
RABANADA POVEIRA  
LEITE CREME  
MOUSSE DE MANGA  
BOLO DE CHOCOLATE  
BOLO DE NOZ COM DOCE DE OVOS  
TARTE FOLHADA DE FRUTA  
TARTE DE AMÊNDOA  
QUINDIM  
PAVLOVA DE FRUTOS VERMELHOS  
ESPELHO DE FRUTA  
TÁBUA DE QUEIJOS

## MENU PREMIUM

60€

### ENTRADAS

BOLINHAS DE ALHEIRA  
CHOURIÇA ASSADA  
EMPADA DE FRANGO  
GAMBAS AL AJILLO  
SALGADINHOS  
PATANISCAS  
MOELAS  
ROJÕES À MINHOTA  
MEXILHÃO À ESPANHOLA  
SALADA DE POLVO DA NOSSA COSTA  
AMÊIJOA À BULHÃO PATO  
BÔLA DE CARNE  
MESA DE MARISCO (SAPATEIRA + GAMBA)  
TÁBUA DE ENCHIDOS

### SOPA

CREME DE LEGUMES *OU* CREME DE MARISCO

### PEIXE

CAMARÃO TIGRE GRELHADO *OU* ARROZ DE MARISCO

### CARNE

FILET MIGNON FLORESTA E BATATA GRATINADA *OU* CABRITINHO ASSADO

### SOBREMESA

PUDIM FRANCÊS  
RABANADA POVEIRA  
LEITE CREME  
MOUSSE DE MANGA  
BOLO DE CHOCOLATE  
BOLO DE NOZ COM DOCE DE OVOS  
TARTE FOLHADA DE FRUTA  
TARTE DE AMÊNDOA  
QUINDIM  
PAVLOVA DE FRUTOS VERMELHOS  
ESPELHO DE FRUTA  
TÁBUA DE QUEIJOS

Lotações máximas:

Salão - 120 pessoas | Sala Mar - 40 pessoas | Sala Lateral - 30 pessoas.

*momentos*  
em família, para recordar

**CEIA**

+7€/PESSOA

CALDO VERDE  
BIFANAS  
PREGUINHOS

**BAR ABERTO**

+7€/PESSOA

**DECORAÇÃO**

SOB CONSULTA

**BOLO FESTIVO (CAKE DESIGN)**

SOB CONSULTA

Lotações máximas:

Salão - 120 pessoas | Sala Mar - 40 pessoas | Sala Lateral - 30 pessoas.



peixe do mar e marisco

---

Rua 31 de Janeiro, nº163  
4490-520 Póvoa de Varzim  
252 614 116 | 924 483 839